

Virtual Reality

Recording heritage on *Batavia's* Graveyard



Paul Bourke

EPIC (Enhanced Perception and Interaction Centre)
University of New South Wales

Jeremy Green

Department of Maritime Archaeology
Western Australian Museum

Ongeluckige Voyagie,
 Van't
SCHIP BATAVIA,
 Nae de Oost-Indien.

Geboren op de Abrolhos van Frederick Houtman, op de
 hoogte van 28; graet, by 't Linden de Linie Equinoctiaal.
 Opgedoren onder den E. FRANCOYS FELBERT.

Verbatende /

Soo 't verongelucken des Schips / als de groutwijnste
 Moederjesen onder 't gebergde Schreeps-volck op 't Eplant
 Batavias Keck-hof beoogballen, nebens de Straffe de Vantba-
 digers overghomen. Geschied in de jaren 1628, en 1629.

Neven

Een Treur-bly-eynde Ongheluck, des Oost-Indische Com-
 pagnies Dienaers in 't jaer 1636. weder-varen, in 't Co-
 nincklijke Hof van Siam, in de Stadt Julia, onder de directie
 van den E. JEREMIAS VAN VLEET.

Als mede

De groote Tyrannye van ADAS, Coninch van Persien /
 Anno 1645. begaen aen sijn grootste Heeren des Rijchs / in
 sijn Conincklych Hof tot Eljahan.

Alles door een Liefhebber uyt versibeyde Schriften te samen ghesit, ende toe
 waerfchouwinghe aller derwaerth varende Persoonen, in 't licht gege-
 ven; oock met veel schoone kopere Platen verrijckt.

—————
 (1645)
 (1645)

Tot AMSTERDAM,

Voor JAN JANSZ. Anno 1647.

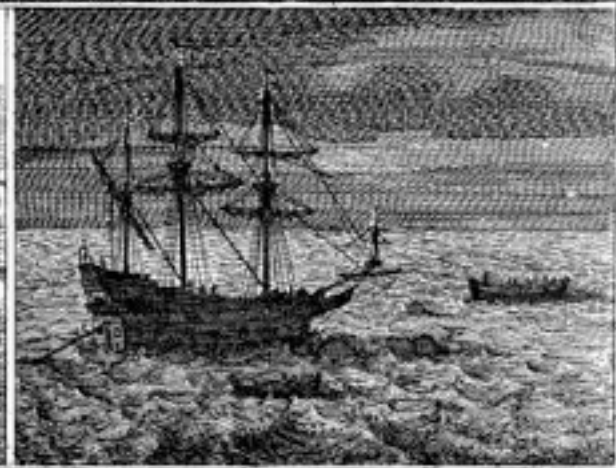

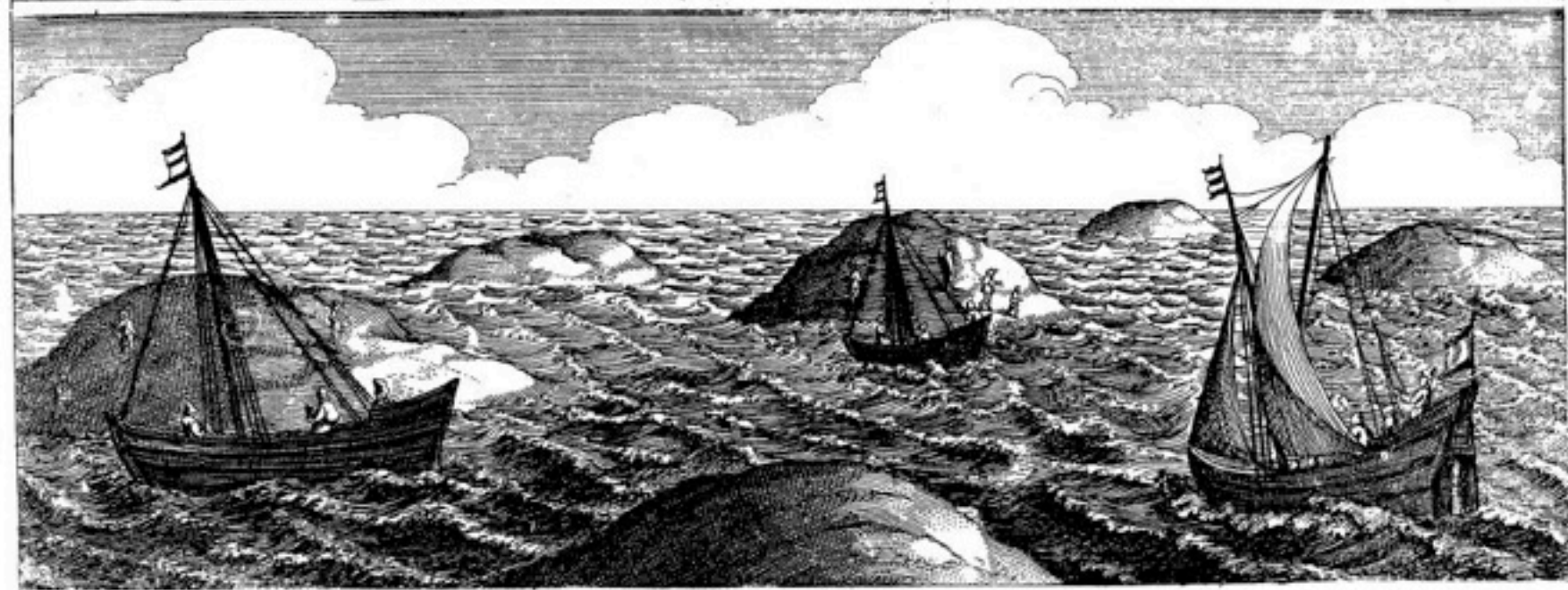





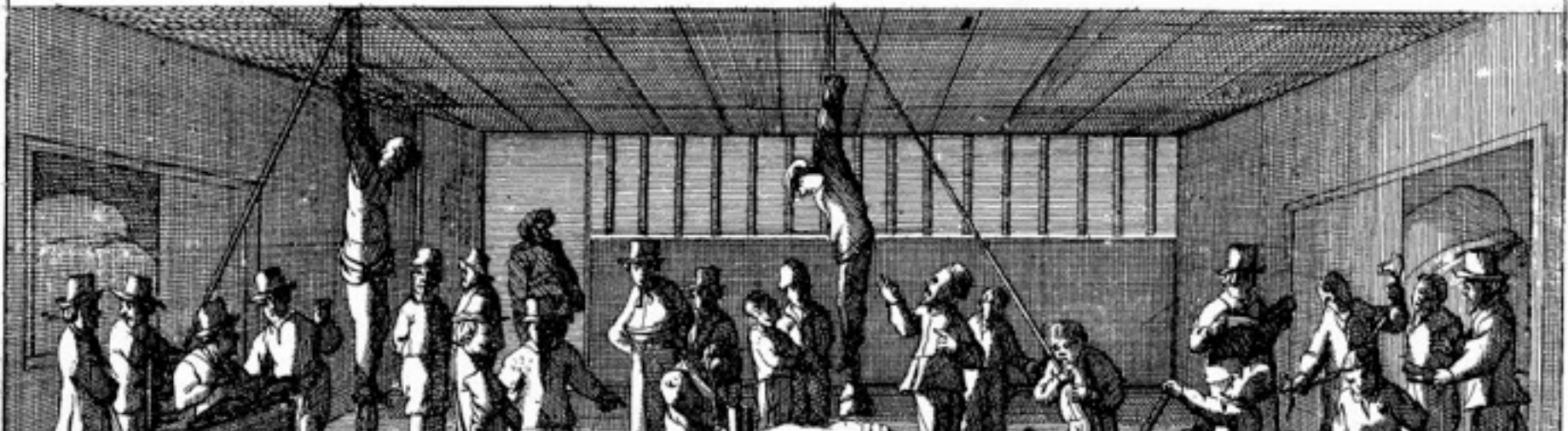

The events of 1629

gewonden, alsoe die gemen
Soldaten en zijn, die voers Wilhel
Seydel se gram
ppointe' vander ziele te maken, gelyck wy doch mit de
mit tractement van 10 guldens ter maande
mandato deses voortaan te winnen, als mede
Hout mit van Salverstadt, ad' boer
Dierst Jans van der
voor saas goet compensent mede Wilhel
Seydel Corporaals te maken, mit tractement van
10 guldens te maant, mandato deses voortaan te
winnen.
Cop'te'ylant Batallies h'wegoff, datum als bove's
Jan- Celsart
Jacob Jacobi fouts may
plaatz jorwitz
Jans Jans
Sijman ijo pzoost
Sisit Church van
Jan A. Willem
A. iral



Handwritten labels on the metal boxes, including:

- 11 1031
- 11 1037
- 11 1038
- 11 1039
- 11 1040
- 11 1041
- 11 1042
- 11 1043
- 11 1044
- 11 1045
- 11 1046
- 11 1047
- 11 1048
- 11 1049
- 11 1050
- 11 1051
- 11 1052
- 11 1053
- 11 1054
- 11 1055
- 11 1056
- 11 1057
- 11 1058
- 11 1059
- 11 1060
- 11 1061
- 11 1062
- 11 1063
- 11 1064
- 11 1065
- 11 1066
- 11 1067
- 11 1068
- 11 1069
- 11 1070
- 11 1071
- 11 1072
- 11 1073
- 11 1074
- 11 1075
- 11 1076
- 11 1077
- 11 1078
- 11 1079
- 11 1080
- 11 1081
- 11 1082
- 11 1083
- 11 1084
- 11 1085
- 11 1086
- 11 1087
- 11 1088
- 11 1089
- 11 1090
- 11 1091
- 11 1092
- 11 1093
- 11 1094
- 11 1095
- 11 1096
- 11 1097
- 11 1098
- 11 1099
- 11 1100



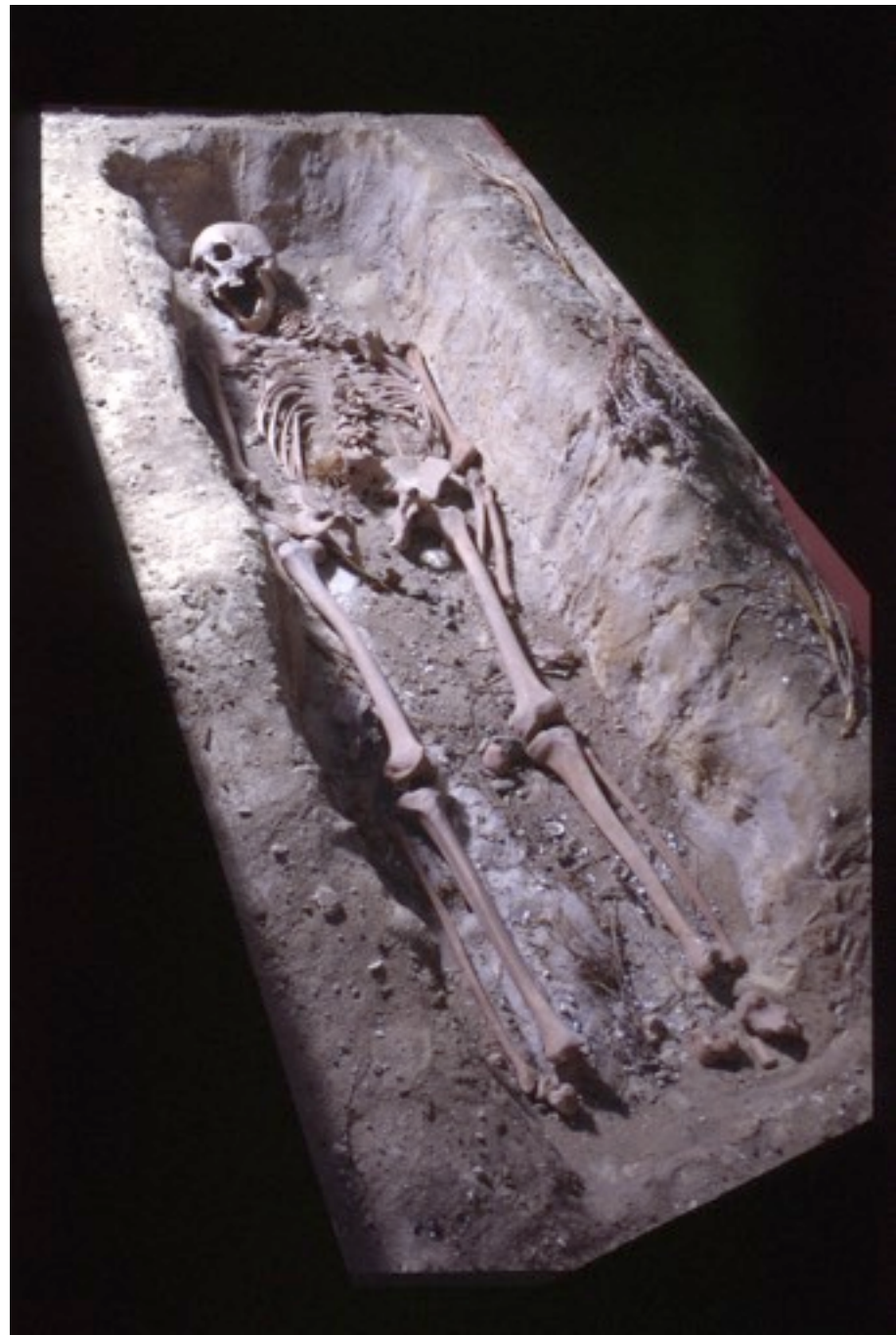

The 1970s





Reconstructed hull in Shipwrecks Museum



The 1990s



2006

National Heritage Places - Batavia Shipwreck Site and Survivor Camps Area 1629 - Houtman Abrolhos

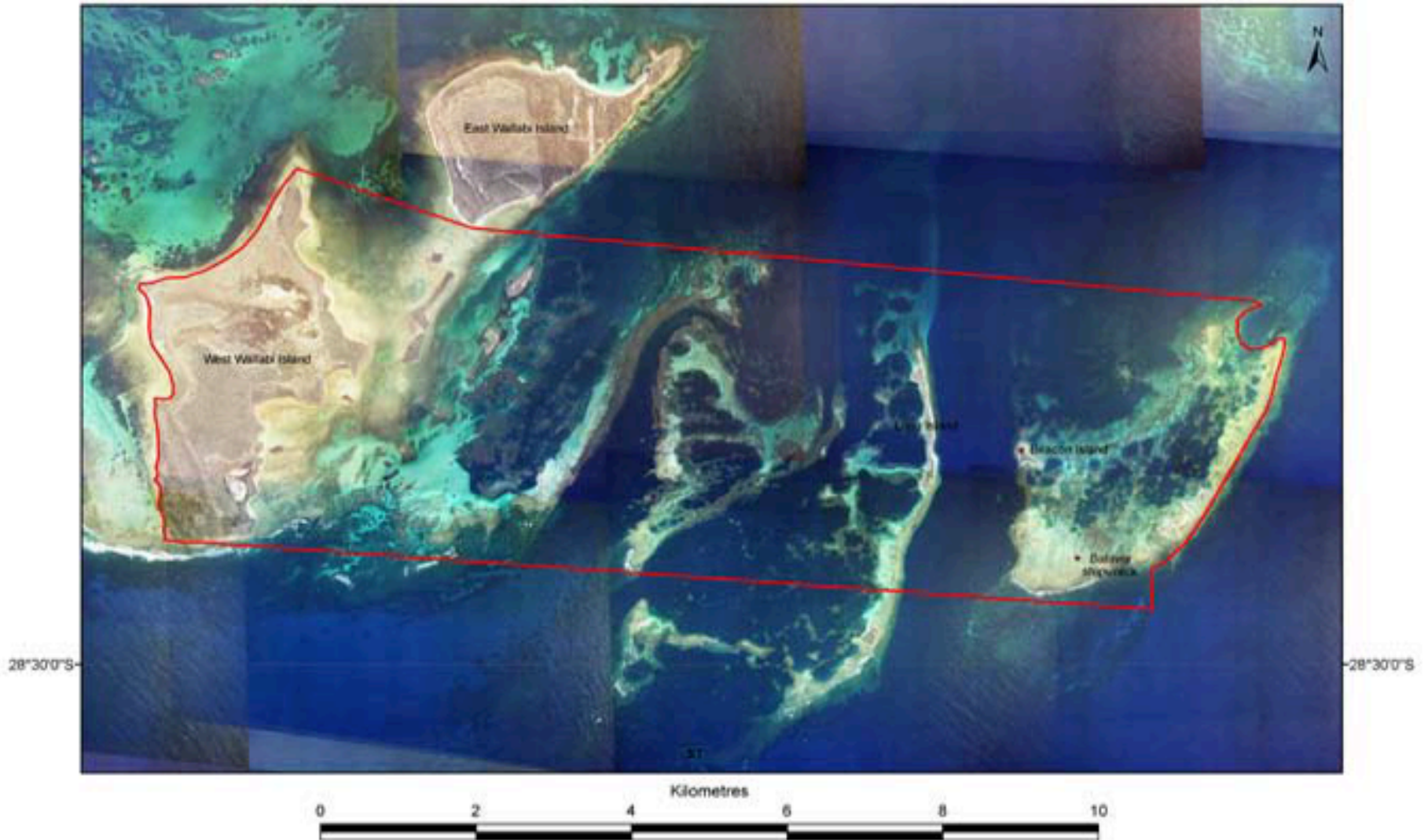

The 1960s



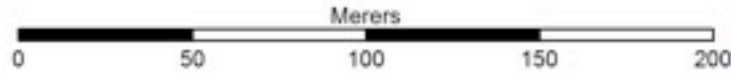

113°47'5"E

113°47'10"E

113°47'15"E

28°28'25"S

28°28'25"S

28°28'30"S

28°28'30"S

28°28'35"S

28°28'35"S







01/05/2013

Building 5

JR + NB

Start





2012-14



Beacon Island
 WAM Building 6 (Portstone)
 Interior building plan
 Wendy van Duivenvoorde and Maddy McAllister
 24 April 2013
 [All measurements provided in metres]

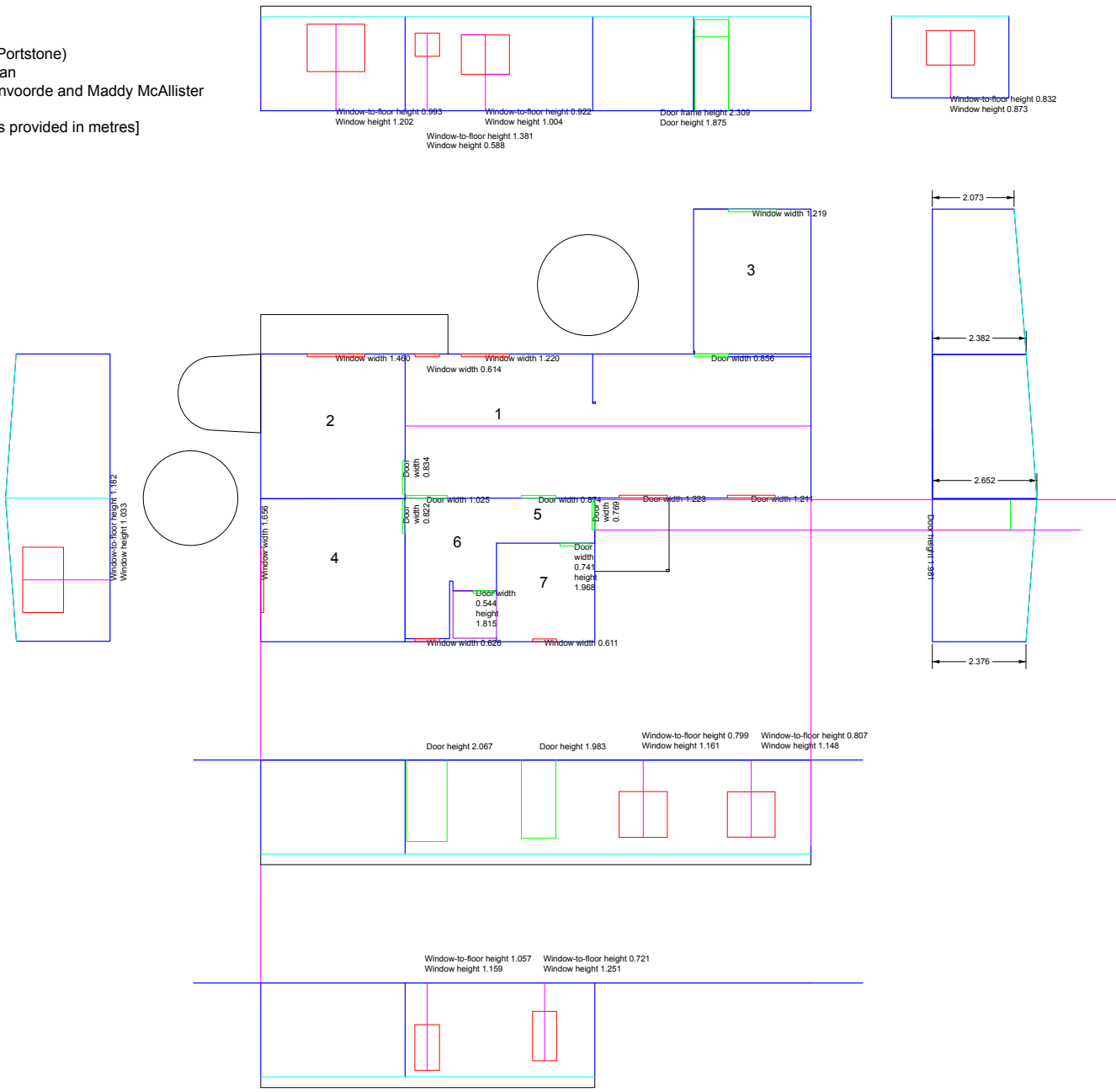

2014 Hut removal: Department of Fisheries



1966



1986



1990



1999



2006



2012



2015



Beacon Virtua demonstration

